

Glædelig jul og godt nytår



Afdelingsbestyrelser

Afdeling 535-0:

afd535-0.lejerbo.dk

Formand	Carl Heinz Christensen	Lundestrædet 3, st. th	22 88 51 90	carlheinz@comxnet.dk
Næstformand	Bente Riis	Lundestrædet 18, st. tv	42 20 74 94	b.riis@comxnet.dk
Best.medlem	Kristian Ingemann	Lundestrædet 12, st. tv		
Best.medlem	Birgit Olsen	Lundestrædet 12, 3. tv		
Best.medlem	Steen Nielsen	Lundestrædet 8, st. th		
Suppleant	Lene Starup-Nielsen	Lundestrædet 10, st. th		
Suppleant	Inger Hansen	Lundestrædet 10, 1. tv		

Afdeling 535-3:

afd535-3.lejerbo.dk

Formand	Merete Haagen	Lundestrædet 11, 2. th	50 66 95 09	meretehaagen@hotmail.com
Næstformand	Jens Nielsen	Lundestrædet 24, 3. tv		
Best.medlem	Bjarne Paaske Frederiksen	Lundestrædet 17, st. th		
Suppleant	Heljä Nielsen	Lundestrædet 24, 3. tv		
Suppleant	Abbas Ali Hashi	Lundestrædet 17, 1. mf		

Afdeling 535-5:

afd535-5.lejerbo.dk

Formand	Lise-Bente Raabjerg	Lundestrædet 21, 3.4	61 30 22 89	lb nurse@live.dk
Næstformand	Else Schrøder	Lundestrædet 21, 4.2		
Best.medlem	Lone Barner	Lundestrædet 21, 4.4		
Suppleant	Kurt Karsbæk Nielsen	Lundestrædet 21, 3.2		
Suppleant	Poul Søndergård	Lundestrædet 21		

Afdeling 753-0:

afd753-0.lejerbo.dk

Formand	Karin Fogleberg	Konsul Beÿers Allé 10, 1.	21 80 09 29	kb.fogelberg@jubii.dk
Næstformand	Tage Rousting	Konsul Beÿers Allé 8, 3. tv		
Best.medlem	Jane Pedersen	Konsul Beÿers Allé 12, 2.		
Best.medlem	Søren Rutkjær	Konsul Beÿers Allé 22, 4. th		
Best.medlem	Gunner Kristiansen	Konsul Beÿers Allé 20, 3. tv		
Best.medlem	Allan Riis	Konsul Beÿers Allé 20, 4. th		
Best.medlem	Michael Gurre	Konsul Beÿers Allé		

Afdeling 794-0:

afd794-0.lejerbo.dk

Formand	Bill Torben Nielsen	Konsul Beÿers Allé 1 B, 2.	23 30 57 25	billtorben@gmail.com
Næstformand	Birgit Ovgaard Petersen	Konsul Beÿers Allé 1 B, st.		
Best.medlem	Gurli Christensen	Konsul Beÿers Allé 1 B, st.		
Suppleant	Harry Larsson	Konsul Beÿers Allé 1 B		
Suppleant	Aune Kirmanen	Konsul Beÿers Allé 1 B, 1.		

Redaktion: Bente Riis Lundestrædet 18, st. tv 42 20 74 94 b.riis@comxnet.dk

Tryk: Lejerbo Post/Print/Service Gl. Køge Landevej 26. 2500 Valby

Nyt fra afdeling 535-0

Der er nu kommet informationer/billeder mv. på afdelingens hjemmeside:



The screenshot shows the website for Lejerbo, specifically the page for Afdeling 535-0. The page features a navigation menu at the top with links for 'Forside', 'Boliger', 'Bestyrelse', 'Aktiviteter', 'Beboerinfo', 'Møder', 'Galleri', and 'Om afdelingen'. The main content area is titled 'Lundemarken' and includes a large image of a residential building. Below the image, there is a text block describing the area, followed by a 'SKRIV MIG OP HER' button. To the right of the text is a map of the area. Below the map is a 'Nyheder fra Lejerbo' section with several news items. At the bottom of the page, there is contact information for the Ejendomscenter and the Region.

<http://afd535-0.lejerbo.dk/>

Under menuen: **Aktiviteter**

Kan du se de kommende aktiviteter i afdelingen

Under menuen: **Beboerinfo**

Finde du: Husorden, Kondirum, Vedligeholdelsesreglement, Internet & TV, Vaskeri, Parkering og Fælleshus.

Under menuen: **Møder**

Kan du bl.a. læse referater fra års- og afdelingsmøder samt referater fra bestyrelsesmøder.

Under menuen: **Galleri**

Er der lidt billeder fra afdelingen.

Lundehus-Nyt vil fremover blive tilgængeligt på hjemmesiden.

Har du nogle ideer, indlæg, billeder eller kommentarer er du velkommen til at skrive til: Bente Riis b.riis@comxnet.dk

Ekstraordinært afdelingsmøde i afdeling 535-0 og 535-3

Afdelingerne havde den 29. oktober ekstraordinært afdelingsmøde hvor der var fremmødt 44 boligtagere - i alt 88 stemmer. Der skulle stemmes om bestyrelserne skulle arbejde videre omkring en sammenlægning af de to afdelinger.

Det blev med 69 stemmer besluttet at bestyrelserne arbejder videre med en sammenlægning

Bestyrelserne vil videre afholde budgetmøde omkring økonomien og sammenlægge et samlet budget for 2014/15.

Derefter indkaldes der til ekstraordinært afdelingsmøde om endelig beslutning om sammenlægning af afdelingerne.

Såfremt sammenlægning besluttet vil ordinært afdelingsmøde blive afholdt som stiftende afdelingsmøde for de 2 afdelinger.



Kondirummet i afdeling 535-0

Kondirummet er åben for alle beboere i Lundemarken

Det koster et engangsbeløb på kr. 150,00 for briknøgle til oplåsning af døren til rummet.

Børn og unge under 18 år:
Kun ifølge voksen

Kondirummet er beliggende:
Lundestrædet 8 i kælderen

Åbningstider:
Hver dag kl. 9.00—21.00

Henvendelse kan ske til:
Ejendomskontoret
Konsul Beyers Allé 4
Tlf. 5944 3001

Med venlig hilsen
Afd. 535-0

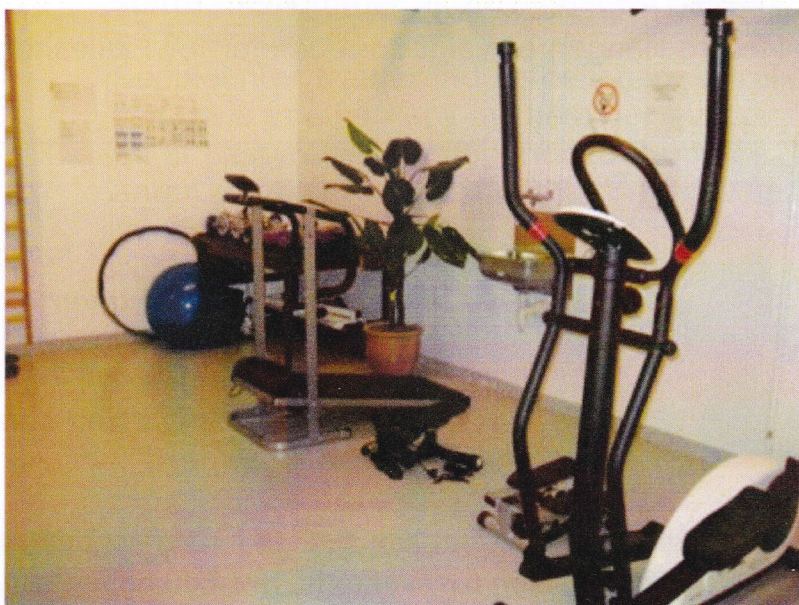
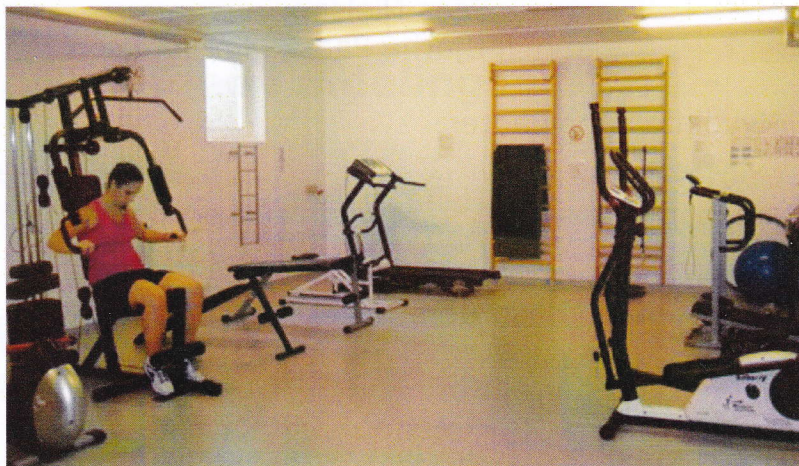

Luft ud

Det er endnu vigtigere at lufte ud om vinteren, selvom det er koldt udenfor. Om vinteren er der nemlig større risiko for fugtskader, hvis du ikke lufte ud. Få gode råd om, hvordan du gør:

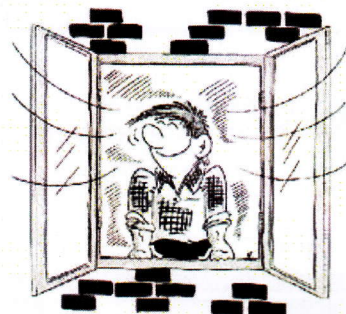

- **Luft ud kort og intenst.** Om vinteren er det særlig vigtigt at få luftet ud, men du kan gøre det i kortere tid end normalt - du kan nøjes med 5 minutter.
- **Sørg for gennemtræk.** Luk vinduer op i begge sider af lejligheden, så den friske luft kan cirkulere. Ellers når du ikke at skifte al luften ud på så kort tid.
- **Luft ud 2-3 gange om dagen**, fx morgen, eftermiddag og aften. Når det er koldt udenfor, bliver lejlighedens indvendige overflader også koldere, og det gør risikoen for fugtskader større. Derfor er det vigtigt at lufte ud. Gør det fx til en vane at lufte ud, når du børster tænder.
- **Luft ud efter madlavning og stearinlys.** Har du haft tændte stearinlys, lavet mad eller haft mange gæster i stuerne, er det også en god ide at lufte ud. Ellers hænger der fugt og partikler i indeluften.
- **Luk for varmen** i de korte perioder, hvor vinduerne står åbne.
- **Lad ikke vinduet slå på klem.** Lad ikke bare et enkelt vindue stå på klem i flere timer. Det vil afkøle vægge og andre overflader, og så kræver det langt mere tid og energi at få stuetemperaturen op igen. Kolde vægge kan give kondens og føre til skimmelsvamp.
- **Læg mærke til, om ruderne dugger.** Hvis kanten af dug bliver over 2 cm bred, er det tegn på, at du skal lufte mere ud.
- **Læg mærke til lugten i dit hus.** Lugter der indeklemt eller muggent i dit hjem, skal du åbne vinduerne lidt oftere.
- **Hold badeværelsesdøren lukket.** Når du har været i bad, skal du sørge for, at den fugtige luft kommer helt ud af dit hjem. Hvis du åbner badeværelsesdøren, spreder du bare den fugtige luft til hele boligen. I stedet skal damp og varm luft ud gennem udsugningsanlægget.
- **Luk lidt ned for udluftsventiler** i vinduerne. I køligt vejr kan der komme for meget luft ind af dem, og så vil det kræve ekstra energi at varme din lejlighed op. Men husk at åbne for ventilerne igen til foråret.



Hvordan vælges afdelingsbestyrelsen?

Afdelingsbestyrelsens medlemmer vælges på et **afdelingsmøde**. Medlemmerne vælges for to år.

Det er muligt at vælge en beboer, der ikke deltager på afdelingsmødet, hvis han/hun inden (skriftligt og med dato) har oplyst, at han/hun stiller op.

Der kan altid vælges nye bestyrelsesmedlemmer på et **ekstraordinært afdelingsmøde**.

Hvordan foregår rollefordelingen i afdelingsbestyrelsen?

På det første afdelingsbestyrelsesmøde efter at bestyrelsen er blevet valgt, fordele bestyrelsen de forskellige poster mellem sig (Formand, næstformand, kasserer, sekretær, ansvarlig for udlejning fælleshus m.v.).

Hvad er reglerne for suppleanter?

Suppleanter vælges på **afdelingsmødet**, men er ikke medlemmer af bestyrelsen.



En suppleant er stedfortræder, og kan erstatte medlemmer af afdelingsbestyrelsen på forskellig vis.

Suppleanter træder ind i afdelingsbestyrelsen, hvis et eller flere medlemmer træder ud af bestyrelsen i valgperioden. Suppleanter kan også træde til, hvis et eller flere medlemmer er forhindret i at deltage i et bestyrelsesmøde.

Hvis afdelingsbestyrelsen har besluttet det, kan suppleanter deltage i bestyrelsesmøder, dog uden stemmeret.

Kan afdelingsbestyrelsen beslutte, at et medlem ikke må være med i bestyrelsen?

Nej, bestyrelsen kan ikke selv ekskludere et medlem af bestyrelsen. Kun på **afdelingsmødet**, kan en person vælges eller fravælges som bestyrelsesmedlem.

Vælger et bestyrelsesmedlem eller en suppleant selv at trække sig uafhængigt af et afdelingsmøde, skal dette informeres til Lejerbos administration.



Nyt fra afdeling 535-3

Mandag den 18. november 2013 afholdt afdelingen ekstraordinært afdelingsmøde, hvor der skulle vælges ny bestyrelse samt suppleanter.

Nyvalgte bestyrelsesmedlemmer er:

- Merete Haagen
- Jens Nielsen
- Bjarne Paaske Frederiksen



Nyvalgte suppleanter:

- Heljä Nielsen
- Abbas Ali Hashi

Efter mødet konstituerede bestyrelsen sig således:

- Formand: Merete Haagen
- Næstformand/kasserer: Jens Nielsen
- Sekretær: Bjarne Paaske Frederiksen

Merete Haagen er valgt som udlejer for Fælleshus 2.

Adresser mv. på bestyrelsen kan ses på side 2



Kælderrum

Hvis du giver dit kælderrum en vinteroprydning, så overvej samtidig, hvad du opbevarer i rummet. Forsikringen dækker nemlig ikke tyveri af særlige ting som f.eks. antikviteter og vinsamlinger.

Kniber det med pladsen, kan det være nærliggende at opbevare pladskrævende ting i kælderrummet. Men overvej nøje, hvad du opbevarer. Det er nemlig ikke alle ting, du kan få erstatning for, hvis der er indbrud – også selv om rummet er aflåst.

Så måske det var tid til en vinteroprydning i kælderrummet?

- Ved indbrud i et kælderrum får man ikke dækket såkaldt særligt privat indbo. Det kan fx være antikviteter, vine, pelse, eller musik- og videoudstyr. Årsagen er, at disse rum er relativt let tilgængelige, og at mange mennesker har adgang. Derfor dækker forsikringen ikke, også selv om rummet er aflåst. Så selv om det kan være svært at få plads i lejligheden, så er det ikke nogen god idé at opbevare vinsamlingen eller trommesættet i kælderrummet.

Almindelige indbo-genstande som f.eks. tøj og bøger er dækket ved opbevaring i kælder- og loftsrums – dog op til maks. 2-5 pct. af forsikringssummen.

Banko

2013/2014

Der afholdes Bankospil for beboerne
I Fælleshus 1 Lundestrædet 2



Første tirsdag i hver måned - minus juli

3. december – 7. januar – 4. februar – 4. marts – 1. april
6. maj – 3. juni – 5. august – 2. september – 7. oktober – 4. november

Vi starter kl. 19.00. Døren åbnes kl. 18.15

Vi starter med at spille et puljespil – eventuel overskud fra puljespillet kommer til udbetaling 3. december 2013 og 3. juni 2014.

Derefter spiller vi før pausen 6 spil på række og 6 spil på hele kortet samt et overraskelses spil på hele kortet.

Efter pausen trækkes der lod på indgangsbilletten og der trækkes lod på lotteriet. Bagefter spiller vi 6 spil på række og 6 spil på hele kortet, et overraskelsesspil på hele kortet, minibanko (såfremt denne ikke er kommet til udbetaling) samt et ekstraspil på hele kortet.

Ved dobbelt banko trækkes der lod - til taber en anden gevinst
Ved dobbelt banko på puljespil: Deles gevinsten
Ved dobbelt banko på ekstraspil: Trækkes der lod
På minibanko, ved flere banko: Deles gevinsten

Der kan købes:

Øl, sodavand, kaffe og te til rimelige priser

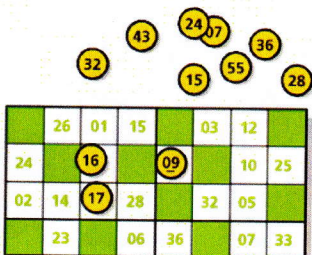

Kom og vær med til nogle hyggelige timer

Med venlig hilsen
Bankoholdet

Bankospil



Billederne er fra bankospillet den 5. november 2013, hvor vi som sædvanlig havde nogle hyggelige timer.

Alle beboere i Lundemarken er naturligvis velkommen også til at tage gæster med.



HUSK

Puljespillet (opvarmningsspillet) kommer til udbetaling den, 3. december 2013

På glædeligt gensyn
Bankoholdet

Sådan undgår I familiekonflikter i julen

- Skru ned for dine forventninger til julen. Glæd dig over din barndoms minder og gå i stedet op i at få nye gode minder med din egen familie.
- Prioriter hygge og kærlig stemning frem for at forsøge at efterligne julen i ugebladene.
- Pas på at du ikke giver dine børn for store forventninger, så de bliver skuffede.
- Behøver du virkelig lave kalendergaver til hver dag? Måske kan du nøjes med adventsgaver, hvis ikke I bliver enige om at droppe denne form for gaver.
- Synes du julen er en hæsleg tid, og har du lyst til at rejse væk fra det hele, så griber du nok julen forkert an.
- Find jeres egen familiemodel for, hvordan I ønsker julen.
- Er I en sammenbragt familie, så tænk ekstra over, at børnene skal være i fokus.
- Pas på som kvinde ikke at overtage hele styringen, lyt til din mand og børnene.
- Tænk i samarbejde og kompromisser.

Brug første juledag til ren afslapning hjemme, hvor I leger med gaverne og nyder roen. Nu kan I så nyde godterne, som børnene ikke fik spist aftenen før, fordi de var for spændte.



Fyrværkeri

Vidste du, at:

- Almindelige mennesker kun må fyre nytårsfyrværkeri af i december og nogle få dage i starten af januar?
- Hvis du ikke fik fyret det hele af inden den 5. januar, så kan du aflevere det på kommunens genbrugsstationer.



Hvis du alligevel vil have fyrværkeri til en festlig lejlighed efter den 5. januar og inden den 1. december, så skal du alliere dig med en uddannet fyrværker. De er nemlig de eneste, der lovligt kan fyre fyrværkeri af uden for nytårssæsonen. De er også de eneste, der må bruge det helt store professionelle fyrværkeri.

Næste Lundehus-Nyt udkommer omkring 1. marts 2014.

**Indlæg til beboerbladet skal være indleveret senest den 15. februar 2014 til:
Bente Riis, Lundestrædet 18, st. tv - gerne på mail: b.riis@comxnet.dk**

LundeCafeen

Ande-tur til Herrestrup Idræts Café

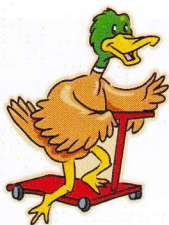

Endnu engang tilsmilede en venlig sjæl vores lille Café med en sponsoreret køretur gennem det nordlige Odsherred, hvorefter vi havnede i Herrestrup, hvor vi skulle ind og spise andesteg med tilbehør og efterfølgende risalamande med kirsebærsovs.

Derefter sponserede værten kaffe (på huset). Det var nu "anden" gang vi havde været på besøg.

Det "ænder" nok med at blive en tradition. Som man kan se, er der bred hygge. Mad og drikke betalte deltagerne selv, mens køreturen er sponsoreret, så den kostede altså ikke afdelingerne noget som helst!



En stor tak til vores chauffør Leif Døj.



Bemærk!

Vi har ferielukket fra mandag den 9. december 2013 til mandag den 13. januar 2014.

Cafeen ønsker jer en god jul og et lykkebringende nytår.

Med venlig hilsen
Pigerne i Caféen

Over 750 millioner mennesker i verden har i dag en aktiv profil på det sociale, digitale netværk – Facebook. I princippet har man først adgang, når man fylder 13 år, men den seneste EU Kids Online-undersøgelse viser, at flere og flere børn bliver tiltrukket af mediet.

The Facebook logo, consisting of the word "facebook" in white lowercase letters on a dark blue rectangular background.

Danmark er et af de Europæiske lande med allerflest profiler, og her har ca. halvdelen af de 9-12-årige koblet sig på og opgivet en højere alder, end de reelt har.

BOGSKABET AFDELING 535-0

Er åben for alle beboere i Lundemarken

Her kan du låne, bytte og aflevere bøger du kan undvære. Tegneserier er også velkomne.

BOGSKABET ER ÅBEN ONSDAGE KL. 14 - 20

Bogskabet finder du i Fælleshus 1,
Lundestrædet 2 - i vindfanget.
Kontakt: Bent Tlf. 28 96 77 46



Sådan får du varme i radiatoren igen

Motionér termostaten, luft radiatoren ud.

Hvis radiatoren ikke bliver ordentlig varm, skyldes det ofte, at ventilnålen inde i termostaten har sat sig fast. Det sker ofte, når radiatoren ikke har været i brug hele sommeren.

Sådan løsner du ventilnålen

Prøv først at skrue helt op eller ned på grebet nogle gange. Måske er det nok til at løsne ventilnålen.

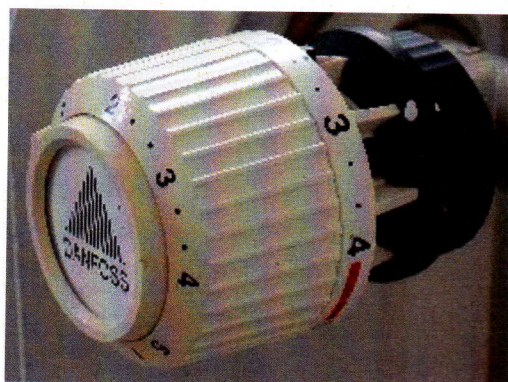

Hvis det ikke hjælper, skal du afmontere termostatgrebet for at kunne komme til ventilnålen:

Løsn grebet og træk det af.

Tryk ventilnålen i bund nogle gange.

Lirk ventilnålen lidt frem og tilbage, indtil den kan bevæge sig frit. Montér grebet igen.

Luciadag

Lucia kommer af det latinske *lux*, der betyder lys. Sankta Lucia, der oprindeligt var en italiensk helgeninde, som led martyrdøden, har netop også helgendag d. 13. december, der i følge den Julianske kalender i det 14. århundrede var årets korteste dag. I dag er det den 21. december, som har den ære.



Skikken med Lucia-optog er relativt ny og stammer fra 1928, hvor en svensk avis kårede Stockholms Lucia.

I Danmark var det første Lucia-optog i Scala under besættelsen. Sidenhen er det blevet en fast del af de fleste skolars julefest.

LundeCafeen

Fælleshus 2, Lundestrædet 22

Der er åbent for alle beboere hver mandag fra
kl. 14.00 til ca. kl. 16.30.



Vi drikker kaffe med tilhørende kage,
spiller kort og hygger os.
Så hvis du har lyst til nogle
hyggelige timer sammen med andre beboere,
så er du altid velkomne i LundeCafeen.

Nyt fra Grundejerforeningen Lundemarken

Legepladser

Alle legepladserne i Lundemarken har nu
gennemgået den lovpligtige sikkerhedsmæssige
renovering.

Legepladserne vil blive malet til foråret.

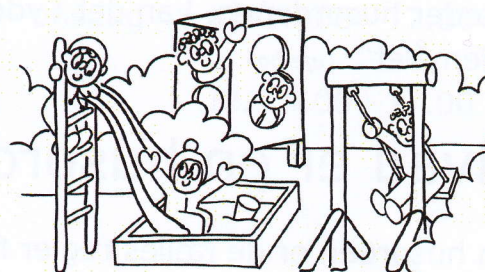

Fodgængerfelt



For at nedsætte hastigheden på Konsul Bejers Allé er der
nu malet et fodgængerfelt ved ejendomskontoret.

Vi opfordrer alle kørende om at nedsætte hastigheden på
Konsul Bejers Allé.

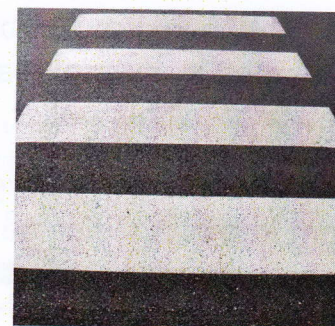

Belægninger i Lundestrædet

Udskiftningen af de ødelagte belægninger i Lundestrædet blev
i september afsluttet.

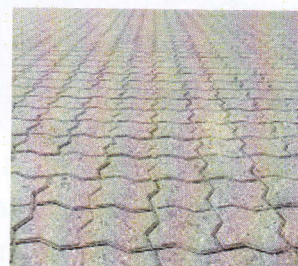

Husordner omfatter hele husstanden



Du har formodentlig alle læst om højesteretsdommen, der stadfæstede et boligselskabs ret til at sætte en hel familie ud af lejemålet i et tilfælde, hvor et medlem af husstanden groft har overtrådt husordenen.

I de fleste husorden står der ikke noget om, hvem husordenen omfatter.

Derfor opfordres der til at det kommer ind i de eksisterende husordner.

Det er jo afdelingsmødet, der vedtager husordenen, men bestyrelsen opfordres til at tage punktet med på næste afdelingsmøde.

En formulering kan være: "Disse ordensregler gælder både for lejereren, lejerens husstand og andre, fx gæster og lignende. Hvis et husstandsmedlem groft overtræder husordenen, kan det i yderste fald føre til, at alle i husstanden sættes ud af lejemålet". *Lejerbo*

Hvad er en husorden?

En husorden er de fælles regler for, hvordan afdelingens beboere og deres gæster skal opføre sig over for hinanden og hvordan afdelingens bygninger og udstyr skal behandles.

Lejerbo's vedtægter bestemmer, at afdelingens husorden skal vedtages af afdelingsmødet, hvor alle afdelingens husstande har stemmeret. Det betyder også, at det er afdelingsmødet, der kan ændre husordenen senere.

Det er afdelingsbestyrelsen, der har ansvaret for at lave et forslag til en husorden, som kan behandles på afdelingsmødet. Når husordenen er vedtaget, er det afdelingsbestyrelsen, der skal sørge for at beboerne overholder reglerne.

Hvorfor skal I have en husorden?

Lejerbo's vedtægter bestemmer, at alle afdelinger skal lave en husorden, fordi erfaringerne viser, at der er brug for et sæt klare fælles regler, som alle skal følge hvis fællesskabet i afdelingen skal fungere.

Husordenen er et vigtigt redskab, som hjælper jer med at skabe et godt socialt miljø, hvor afdelingens beboere respekterer hinanden og passer på de fælles værdier: Bygningerne, udenomsarealerne og det fælles udstyr.



Ejendomskontoret

Varmemester: Kenneth Rasmussen
Konsul Bejers Allé 4
Tlf.: 59 44 30 01

Kontortid:

Mandag—onsdag Kl. 09.00—09.30
Torsdag Kl. 16.00—17.00
Fredag Kl. 09.00—09.30

Telefontid:

Mandag—onsdag Kl. 08.30—09.00
Torsdag Kl. 15.00—16.00
Fredag Kl. 08.30—09.00

Torsdag mellem kl. 14.45 og 15.45 er der mulighed for personlig samtale med varmemesteren, ved forudgående aftale på tlf. 59 44 30 01

Vagtordning:

Hvis ejendomskontoret har lukket kan du ringe på tlf.: 70 20 81 36
Dette tlf.nr. må kun benyttes omkring uopsættelige problemer med boligen som ikke kan vente til næste dag.



Regionskontoret i Holbæk

Kasernevej 75, 4300 Holbæk
Tlf.: 70 12 13 10
Forretningsfører: Mariane Toft-Dallgaard
Driftschef: Erik Ravn

Kontortid:

Mandag—onsdag Kl. 10.00—12.00
Torsdag Kl. 14.00—17.00

Telefontid:

Mandag—torsdag Kl. 10.00—14.00
Fredag Kl. 10.00—12.00

Lokalinspektør:

Tom Christensen
Labæk 5, 1. th
4300 Holbæk



Glædelig jul

Fælleshus 1
Lundestrædet 2
Afdeling 535-0



Udlejer:
Carl Christensen
Lundestrædet 3, st. th
Tlf.: 22 88 51 90
Træffes: Mandag—fredag
Kl. 16.00—19.00

Fælleshus 2
Lundestrædet 22
Afdeling 535-3



Udlejer:
Merete Haagen
Lundestrædet 11, 2. th
Tlf.: 50 66 95 09
Træffes: Mandag - fredag
Undtagen om tirsdagen

Fælleshus 3
Konsul Bejers Allé 3
Afdeling 753-0



Udlejer:
Karin Fogleberg
Konsul Bejers Allé 10, 1.
Tlf.: 21 80 09 29
Træffes: Mandag—torsdag
Kl. 9.30—18.30

Priser for Fælleshus 1 & 2

	Selskabslokale	Gæsteværelse
Depositum	Kr. 1.000	Kr. 500
Leje for første døgn	Kr. 500	Kr. 200
Leje for efterfølgende døgn	Kr. 250	Kr. 100
Dagleje kl. 8.00—16.00	Kr. 250	
Depositum dagleje	Kr. 500	

Selskabslokalerne indeholder service til 40 personer.
Gæsteværelserne er udstyret med dyner og hovedpuder,
men du skal selv have linned og toiletartikler med.

Pris for Fælleshus 3

Depositum	Kr. 1.500	
Leje for 2 døgn	Kr. 1.500	Eksempel: Fredag kl. 16.00—søndag kl. 16.00
Ekstra rengøring	Kr. 1.200	

Selskabslokalet rummer service til 100 personer

I fælleshusene udlejes der ikke til studenter-, ungdoms- og klassefester.

I fælleshus 3 udlejes der heller ikke til nytårsaftner

Ved underskrift af lejekontrakten forfalder depositum og leje kontant.

Kontrakten skal underskrives af lejeren og ikke af andre personer.

**Lejen bliver ikke tilbagebetalt i tilfælde af,
at man opsigter lejemålet efter underskrift.**

De lejede lokaler skal afleveres i rengjort stand som da du overtog dem.

**Efter kl. 23.00 skal musik og aktiviteter i og omkring
selskabslokalerne dæmpes så beboerne ikke er generet af det.**